gruppenhaus.ch

Sport Resort Pavillon 10 (Goms)

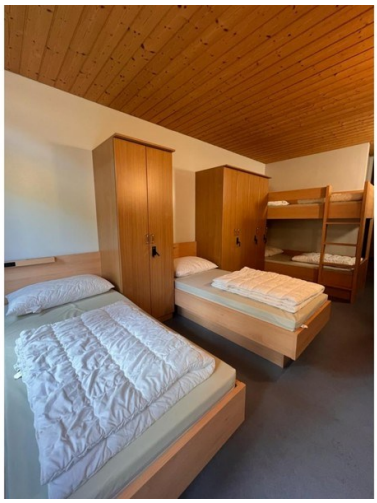

Fiesch, Wallis, Schweiz, 1050m
63 Betten, ab CHF 58.50

Der Pavillon 10, auch Goms genannt, ist in das Sport Resort Fiesch integriert. Er verfügt grösstenteils über 5er Zimmer. Sämtliche Zimmer wurden mit neuen komfortablen Betten ausgestattet. Profitiere hier von der enormen Infrastruktur für Sportlager - hier wird jeder Sportevent zu einem unvergesslichen Erlebnis! Entdecke zudem das gesamte Sport Resort Fiesch mit rund 1000 Betten.

Details

Raumangebot

Zimmeraufteilung	Total 63 Schlafplätze 1 Zimmer mit 1 Bett und Badezimmer mit Dusche und WC 2 Zimmer mit 2 Betten und Badezimmer mit Dusche und WC 3 Zimmer mit 4 Betten 6 Zimmer mit 5 Betten 2 Zimmer mit 8 Betten * Total 1000 Schlafplätze verteilt auf 9 Häuser
Bettenausrüstung	Duvets - vorhanden Kopfkissen - vorhanden Bettwäsche - vorhanden Handtücher - bitte mitbringen
Räumlichkeiten	1 Essraum 1 Aufenthaltsraum (57.33 m^2) 3 Aufenthaltsräume (16.5 m^2) 1 Schuh- und Kleiderraum

Einrichtung

Küchenausstattung	nicht für Selbstversorger geeignet
Sanitäre Einrichtung	3 Waschräume 6 Toiletten - + 4 Pissoir 6 Einzelduschen

Ausstattung	Tischtennis Fussballplatz Turnhalle Geländespielplatz Feuerstelle Sauna Internet/WLAN (in den Aufenthaltsräumen) Seminarinfrastruktur Flipchart Leinwand Beamer TV Musikanlage Hunde nicht erlaubt

Aktivitäten

Skigebiet

Aletsch Arena Riederalp Bettmeralp Fiesch Eggishorn

Die Aletsch Arena besteht aus drei Skigebieten: der Riederalp, Bettmeralp und Fiesch-Eggishorn. Gemeinsam bieten die drei Gebiete 104 Pistenkilometer.
Ebenfalls findet man hier 75 km gepfadete Winterwanderwege, Langlaufloipen, eine 13 km lange Schlittelpiste und eine Natureisbahn auf der Bettmeralp.

Höhe Tal:	1049m
Höhe Berg:	2926m
Anzahl Lifte:	36
Pistenkilometer:	104km

Die Gondelstation der Aletsch Arena ist in ca. 15 Gehminuten erreichbar.

Einkaufsmöglichkeit	im Ort (10 Gehminuten)
Freibad	in Naters (15 km)
Fussballplatz	im Sport Resort Fiesch
Hallenbad	im Sport Resort Fiesch
Kunsteisbahn	im Fieschertal (3 km)
Langlauf	im Goms (5 km)
Minigolf	im Sport Resort Fiesch
Restaurant	im Sport Resort Fiesch
Sauna	im Sport Resort Fiesch
Turnhalle	im Sport Resort Fiesch
weitere Angebote	- im Sport Resort Fiesch: Kegelbahn, Boulderhalle, Kletterwand, Seilpark, diverse Aussenplätze - im Tennis- und Fitnesscenter: Tennis indoor, Badminton, Fitnessraum, Squashhalle, Kletterwand indoor

Exkursionen

Mineralienexkursionen Binntal (VS)

Mineralienexkursion mit einem Strahler. Das Programm kann zeitlich und inhaltlich den Bedürfnissen angepasst werden.

Microsoft.AspNetCore.Mvc.Localization.LocalizedHtmlString:
Microsoft.AspNetCore.Mvc.Localization.LocalizedHtmlString

Gletscherwanderung Aletschgletscher

Tagestour auf den Aletschgletscher. Fahrt mit der Gondelbahn auf die Fiescheralp. Wanderung zum Märjelensee und weiter bis zum Aletschgletscher. Anseilen und ca. dreistündige Wanderung auf dem imposanten Gletscher. Mittagspause mit Verpflegung aus dem Rucksack. Rückkehr auf die Fiescheralp.
Anmeldung erforderlich. Interessante Gruppentarife.

Microsoft.AspNetCore.Mvc.Localization.LocalizedHtmlString:
Microsoft.AspNetCore.Mvc.Localization.LocalizedHtmlString

Kosten

Preisänderungen bleiben vorbehalten

Wintersaison von 01. November bis 30. April

Gruppen ab 15 Personen

Preise pro Person und Nacht

1-2 Nächte
Halbpension:
Kinder bis 16 Jahre: CHF 64.00
Erwachsene ab 16 Jahren: CHF 69.00
Vollpension:
Kinder bis 16 Jahre: CHF 71.00
Erwachsene ab 16 Jahren: CHF 76.00

ab 3 Nächten
1-2 Nächte
Halbpension:
Kinder bis 16 Jahre: CHF 56.00
Erwachsene ab 16 Jahren: CHF 61.00
Vollpension:
Kinder bis 16 Jahre: CHF 63.00
Erwachsene ab 16 Jahren: CHF 68.00

Sommersaison von 01. Mai bis 31. Oktober

Gruppen ab 15 Personen

Preise pro Person und Nacht

1-2 Nächte
Halbpension:
Kinder bis 16 Jahre: CHF 61.50
Erwachsene ab 16 Jahren: CHF 66.50
Vollpension:
Kinder bis 16 Jahre: CHF 68.50
Erwachsene ab 16 Jahren: CHF 73.50

ab 3 Nächten
1-2 Nächte
Halbpension:
Kinder bis 16 Jahre: CHF 53.50
Erwachsene ab 16 Jahren: CHF 58.50
Vollpension:
Kinder bis 16 Jahre: CHF 60.50
Erwachsene ab 16 Jahren: CHF 65.50

Mindestbelegung

2 Nächte
15 Personen
Zwischensaison (09.11 - 01.12): 40 Personen

Weitere Kosten

Kurtaxen:
Kinder (6-16 Jahre): CHF 0.90 pro Nacht
Erwachsene (ab 16 Jahren): CHF 1.75 pro Nacht
Hausreinigung: inbegriffen
Elektrizität/Heisswasser: inbegriffen

Stornobedingungen

- mehr als 6 Monate vor der Anreise 10 % von den Gesamtkosten
- weniger als 6 Monate vor der Anreise 30 % von den Gesamtkosten
- weniger als 3 Tage vor der Anreise 50 % von den Gesamtkosten

Standort

Lage des Hauses

- in den Bergen
- Nähe Skigebiet
- Einkauf zu Fuss möglich
- Zufahrt bis zum Haus ganzjährig

Erreichbarkeit

Nächste Ortschaft

Fiesch (5 Gehminuten)

mit öffentl. Verkehr

mit dem Zug bis Fiesch Feriendorf - 5 Gehminuten zum Haus
mit dem Postauto /Bus bis Fiesch - 15 Gehminuten zum Haus

mit Auto / Reisecar

mit dem Auto - Zufahrt bis zum Haus - 10 Parkplätze
mit dem Reisecar - Zufahrt bis zum Haus - 6 Parkplätze

Jetzt unverbindlich anfragen
https://www.gruppenhaus.ch/de/anfrage_formular/sport_resort/pavillon_10_goms/284

gruppenhaus.ch
Samstagernstrasse 20, 8832 Wollerau

+41 62 961 3334
vermittlung@gruppenhaus.ch

04.12.2025 Für die Richtigkeit der in diesem Dokument enthaltenen Informationen kann keine Gewähr übernommen werden.