gruppenhaus.ch

Gruppenhaus Vereinshaus Aeschi

Aeschi, Berner Oberland, Schweiz, 920m
17 Betten, ab CHF 22.00

Das Vereinshaus Aeschi im Berner Oberland ist ideal für Selbstkocher-Gruppen und bietet Platz für bis zu 17 Personen. Für Spiel- und Spass gibt es einen Geländespielplatz, einen Tischtennistisch, einen Töggelikasten und einen Fussballplatz (5 min entfernt). Die Nähe zum Skigebiet, der Hotpot und die neue Grillhütte runden das Angebot ab und machen deinen Aufenthalt unvergesslich! Das Vereinshaus Aeschi gehört zusammen mit zwei weiteren Gebäuden zu einem Ferienzentrum. Die drei Lagerhäuser – das Vereinshaus Aeschi (17 Plätze), das Jugendhaus Aeschi (26 Plätze) und das Chalet Aeschi (18 Plätze) – können einzeln oder für grössere Gruppen zusammen gemietet werden. Das Ferienzentrum verfügt insgesamt über maximal 61 Betten.

Details

Raumangebot

Zimmeraufteilung	Total 17 Schlafplätze 3 Zimmer mit 1 Bett und Lavabo 2 Zimmer mit 2 Betten und Lavabo 2 Zimmer mit 3 Betten und Lavabo 1 Zimmer mit 4 Betten und Lavabo
Bettenausrüstung	Schlafsäcke - bitte mitbringen Wolldecken - vorhanden Kopfkissen - vorhanden Fixleintücher - vorhanden Bettwäsche - gegen Aufpreis erhältlich Duvets - gegen Aufpreis erhältlich
Räumlichkeiten	1 Aufenthaltsraum für 30 Personen

Einrichtung

Küchenausstattung	Elektroherd (2 Glaskeramik- und einer zusätzlichen Elektro-Platte) 2 Backöfen 2 Kühlschränke (mit Gefrierfach) 1 Mikrowelle 1 Spülmaschine Essgeschirr (für 30 Personen)
Sanitäre Einrichtung	4 Toiletten 2 Einzelduschen
Ausstattung	1 Hotpot Internet/WLAN Hellraumprojektor Beamer (gegen Entgelt) Geländespielplatz Fussballplatz Hunde nicht erlaubt 1 Waschmaschine

Aktivitäten

Skigebiet

Aeschi

Die zwei kleinen und preisgünstigen Skigebiete Aeschi und Aeschiallmend im Berner Oberland, mit 2 Skiliften und 2 Trainingsliften sind ideal für Familien mit Kindern. Der Blick auf den Thunersee und das Bergpanorama lässt Ihre Herzen höher schlagen.

Höhe Tal:	860m
Höhe Berg:	1000m
Anzahl Lifte:	4
Pistenkilometer:	12km

Ins Skigebiet von Aeschi und Aeschiried mit 2 Skiliften und 2 Trainingsliften gelangt mit man mit dem Ortsbus (Haltestelle 2 Gehminuten vom Haus entfernt) oder mit dem PW in 5 Fahrminuten. Die Skilifte sind 1 bzw. 3 km vom Haus entfernt.

Elsigenalp Metschalp

Das Skigebiet Elsigenalp Metschalp bietet Ihnen 30 km präparierte Pisten, 2 Kinderskilifte zum kostenlosen Benutzen, Snowpark, Skicross, Rennpiste mit Zeitmessung, tolle Schneeschuhtrails und vieles mehr.

Höhe Tal:	1300m
Höhe Berg:	2300m
Anzahl Lifte:	7
Pistenkilometer:	29km

Das Skigebiet mit 29 Pistenkilometern ist vom Haus 18 km entfernt. Erreichbar ist es mit dem PW in ca. 30 Fahrminuten.

Freibad	in Spiez (6 km)
Fussballplatz	beim Haus
Hallenbad	in Aeschi (1 km)
Kino	in Spiez (6 km)
Kunsteisbahn	in Thun (18 km)
Langlauf	beim Haus
Minigolf	in Spiez (6 km)
Restaurant	in Aeschi (1 km)
Sauna	in Aeschi (1 km)
Skilift	in Aeschi

Tennisplatz	in Spiez (6 km)
Wasser	in Spiez (6 km)
weitere Angebote	- Bergsteigen - Lamatrekking - Ponyreiten - Mountain Bike - Erlebnisbauernhof - Segelschule in Spiez - Surfen

Kosten

Preisänderungen bleiben vorbehalten

Saison ganzjährig

Gruppen bis 16 Personen

ab 3 Nächten:
Erwachsene ab 20 Jahren: CHF 22.00
Jugendliche von 16 - 19 Jahren: CHF 19.00
Kinder von 10 - 15 Jahren: CHF 15.00
Kinder von 2 - 9 Jahren: CHF 12.00
Kinder bis 2 Jahre gratis

2 Nächte:
Erwachsene ab 20 Jahren: CHF 25.00
Jugendliche von 16 - 19 Jahren: CHF 22.00
Kinder von 10 - 15 Jahren: CHF 19.00
Kinder von 2 - 9 Jahren: CHF 15.00
Kinder bis 2 Jahre gratis

Spezialpreise Gesamtschweizerische Feiertage, wie Ostern, Weihnachten/Silvester, Pfingsten, Auffahrt:
Erwachsene ab 20 Jahren: 27.00
Jugendliche von 16 - 19 Jahren: CHF 24.00
Kinder von 10 - 15 Jahren: CHF 21.00
Kinder von 2 - 9 Jahren: CHF 17.00
Kinder bis 2 Jahre gratis

Mindestbelegung

10 Personen (Erwachsenentarif)
2 Nächte

Weitere Kosten

Kurtaxe: CHF 1.55 (16-19 Jahre)/ Nacht, CHF 3.50 (ab 20 Jahren)/ Nacht (ausgenommen Menschen mit Beeinträchtigung)
Heizung, Warmwasser, Elektrizität:
1. April bis 31. Oktober CHF 20.00/Nacht,
1. November - 31. März CHF 40.00/Nacht
Die Nebenkosten unterliegen den Energiepreisschwankungen. Falls im Sommer geheizt werden muss, gilt der Wintertarif.

Duvets mit Anzug (auf Wunsch): CHF 8.00 pro Person und Aufenthalt
Frottéewäsche (auf Wunsch): CHF 4.00 pro Person und Aufenthalt
Kehrichtmarken, 110 l: CHF 6.00, 35 l: CHF 2.00
Benützung Abwaschmaschine: kostenlos
Benützung Beamer: CHF 15.00
Benützung Grillhütte: CHF 30.00
Benutzung Hotpot (Vorreservation notwendig): CHF 120.00
Buchungspauschale: CHF 80.00
Hausreinigung: CHF 35.00 pro Stunde (obligatorisch). Der Mieter hinterlässt das Mietobjekt besenrein, Küche wird vom Mieter nach vorgegebener Reinigungsanleitung gereinigt.
Tagesaufenthalte: CHF 8.00

Stornobedingungen

- mehr als 149 Tage vor der Anreise 0 CHF
- weniger als 150 Tage vor der Anreise 20 % von den Gesamtkosten
- weniger als 120 Tage vor der Anreise 30 % von den Gesamtkosten
- weniger als 80 Tage vor der Anreise 40 % von den Gesamtkosten
- weniger als 40 Tage vor der Anreise 50 % von den Gesamtkosten
- weniger als 16 Tage vor der Anreise 70 % von den Gesamtkosten

Standort

Lage des Hauses

- abgelegen
- Einkauf zu Fuss möglich
- Nähe Skigebiet
- Zufahrt bis zum Haus ganzjährig

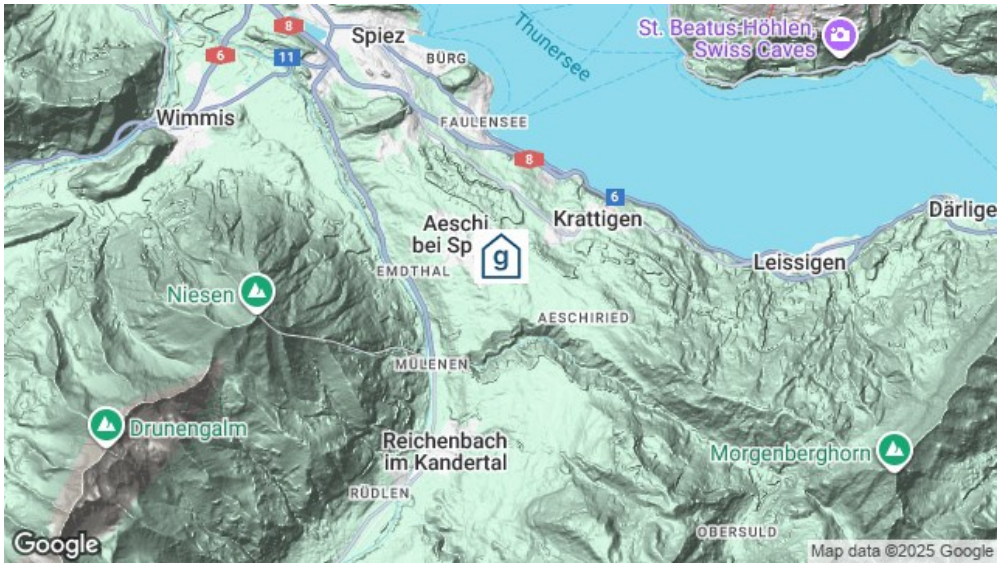

Erreichbarkeit

mit öffentl. Verkehr

mit dem Zug bis Spiez
mit dem Postauto /Bus bis Aeschi, Friedegg - 5 Gehminuten zum Haus

mit Auto / Reisecar

mit dem Auto - Zufahrt bis zum Haus - 18 Parkplätze
mit dem Reisecar - Zufahrt bis zum Haus

Jetzt unverbindlich anfragen

https://www.gruppenhaus.ch/de/anfrage_formular/gruppenhaus/vereinshaus_aeschi/720

gruppenhaus.ch
Samstagernstrasse 20, 8832 Wollerau

+41 62 961 3334
vermittlung@gruppenhaus.ch

05.12.2025 Für die Richtigkeit der in diesem Dokument enthaltenen Informationen kann keine Gewähr übernommen werden.