# ÜBERSICHTSPLAN FERIENHAUS ALPHORN ERDGESCHOSS

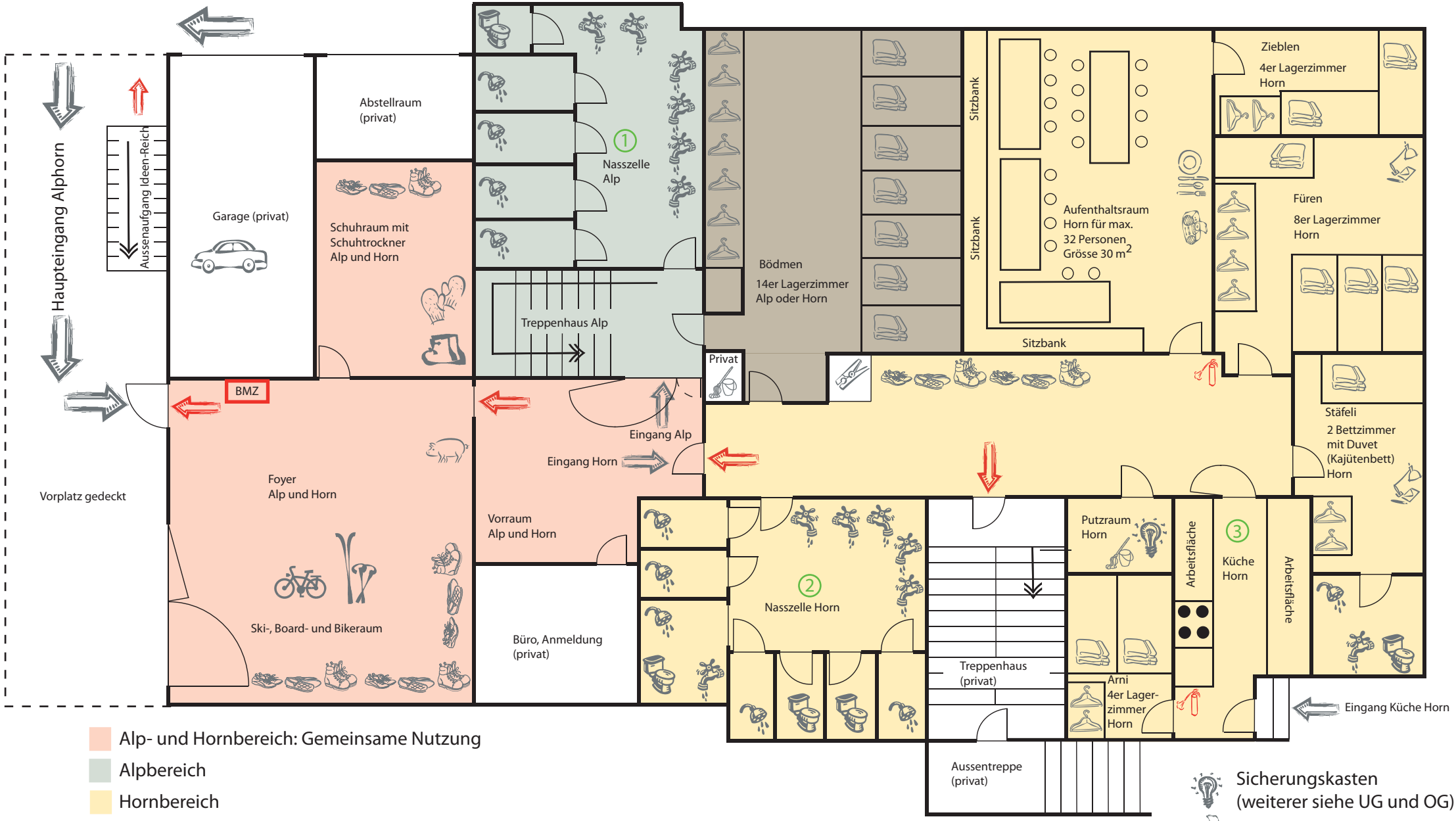


- Alp- und Hornbereich: Gemeinsame Nutzung
- Alpbereich
- Hornbereich
- Bödmen 14er Lagerzimmer: kann zum Alp- oder Hornbereich zugeteilt werden

1. Nasszelle Alp: 1 WC, 4 Einzelduschen, 6 Einzelwaschbecken
2. Nasszelle Horn: 2 WC, 4 Einzelduschen, 5 Einzelwaschbecken, 1 WC mit Dusche für Behinderte
3. Küche Horn: Geschirrspülmaschine, Kochfeld (60x80), Umluftbackofen Kühlschrank mit Gefrierfach, Küchenutensilien, Handtücher

- Doppelstockbett / Kajütenbett
- Eimer für Küchenabfälle
- Geschirrschrank
- Kleiderfach / Schrank
- Putzmaterial
- Schuh- und Taschenregal

- Sicherungskasten (weiterer siehe UG und OG)
- Stereoanlage mit Radio/CD
- Tisch
- Wäscheschrank (privat)
- BMZ Brandmeldezentrale
- Fluchtweg
- Handfeuerlöscher

# ÜBERSICHTSPLAN FERIENHAUS ALPHORN UNTERGESCHOSS

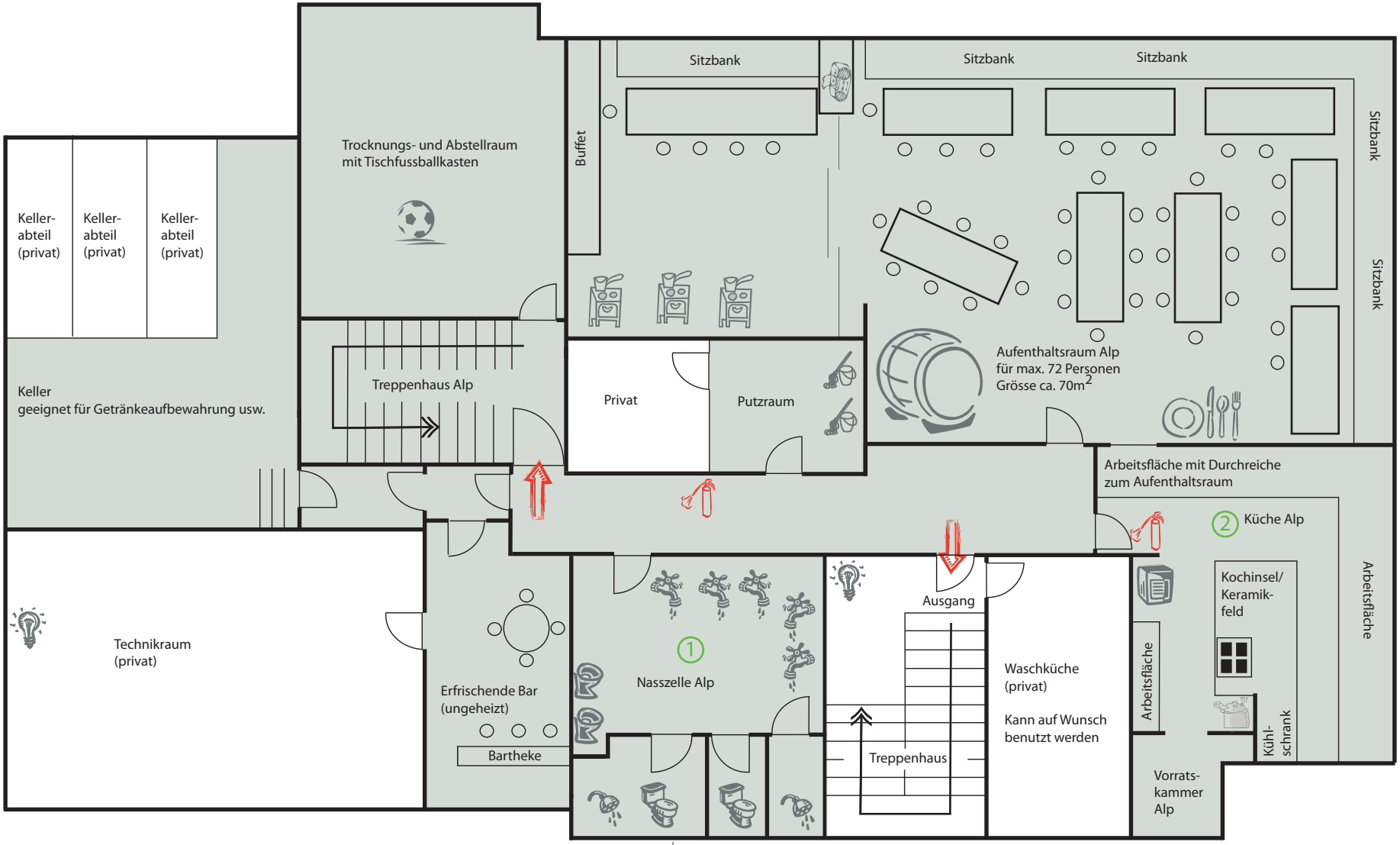


Alpbereich

1 Nasszelle Alp: 2 WC, 2 Einzelduschen, 2 Pissoirs, 5 Einzelwaschbecken

2 Küche Alp: Kombidämpfer, 4er Hotelherd (Glaskeramik), Geschirrspülmaschine, grosse Industriepfanne, Aufschnittmaschine Kühlschrank, Stabmixer, Gefrierschrank, Küchenutensilien, Handtücher

Faltwand
Gemütliche Alpecke
Geschirrschrank/-buffet
Grosses Fass mit Tisch
Industriepfanne (auch zum Braten geeignet)
Kombidämpfer
Putzmaterial

Sicherungskasten (weiterer siehe EG und OG)
Stereoanlage mit Radio/CD
Tischfussballkasten (kostenlos)

Fluchtweg
Löschstation, Handlöscher

# ÜBERSICHTSPLAN FERIENHAUS ALPHORN OBERGESCHOSS

Alpbereich

Doppelstockbett / Kajütenbett / Bett

Kleiderfach / Schrank

Kommode

Putzschrank resp. -material

Schuh- und Taschenregal

Sicherungskasten
(weiterer siehe EG und UG)

Sofa

Stereoanlage mit Radio/CD

Tisch

Wäscheschrank (privat)

Handfeuerlöscher

Fluchtweg

1 1 Nasszelle Alp (Bocki Zimmer): mit Dusche/WC

2 2 Nasszellen Alp: mit Dusche/WC